HALBJAHRESBERICHT

2014

Kennzahlen

m4e AG	1. Halbjahr 2013	1. Halbjahr **2014**
	Mio. EUR	**Mio. EUR**
UMSATZ-Konzern	**8,0**	**9,5**
EBIT-Konzern	**0,3**	**0,7**

Unternehmensprofil der m4e AG

Die m4e Gruppe, gegründet 2003, ist ein international agierendes Brand Management- und Medienunternehmen mit Fokus auf Kinder- und Familienunterhaltung. m4e AG ist führend in den Bereichen Entwicklung, Produktion, Vertrieb und Vermarktung von Animations- und Live Action-Programmen. Der Programm-Katalog der Gruppe umfasst rund 2.200 Episoden und beinhaltet so bekannte Themen wie Lizzie McGuire, Mia and me®, Leo Lausemaus, Miffy, Rainbow Fish, Conni oder Something Else.

Zur Unternehmensgruppe gehören die Tex-ass Textilvertriebs GmbH, die Telescreen B.V., die m4e Television GmbH, die Joint Venture Unternehmen Lucky Punch GmbH und YEP! TV Betriebs GmbH & Co. KG, sowie die m4e Licensing & Merchandising, eine Full-Service-Agentur/Division, zu deren Portfolio bekannte Marken aus den Bereichen Entertainment und Lifestyle, wie z.B.: Beyblade oder Kleine Prinzessin zählen.

m4e Gruppe - wichtigste Fakten:

- Die komplette Wertschöpfungskette aus einer Hand
- Programmportfolio mit ca. 2.200 Episoden bester Kinder- und Familienunterhaltung
- Preisgekrönte Serien in über 150 Ländern weltweit
- Neue Themen in Entwicklung/Produktion: Mia and me® (Staffeln 2 & 3), Tip the Mouse (Leo Lausemaus), Pünkelchens Abenteuer, Atchoo!, Wissper und viele mehr

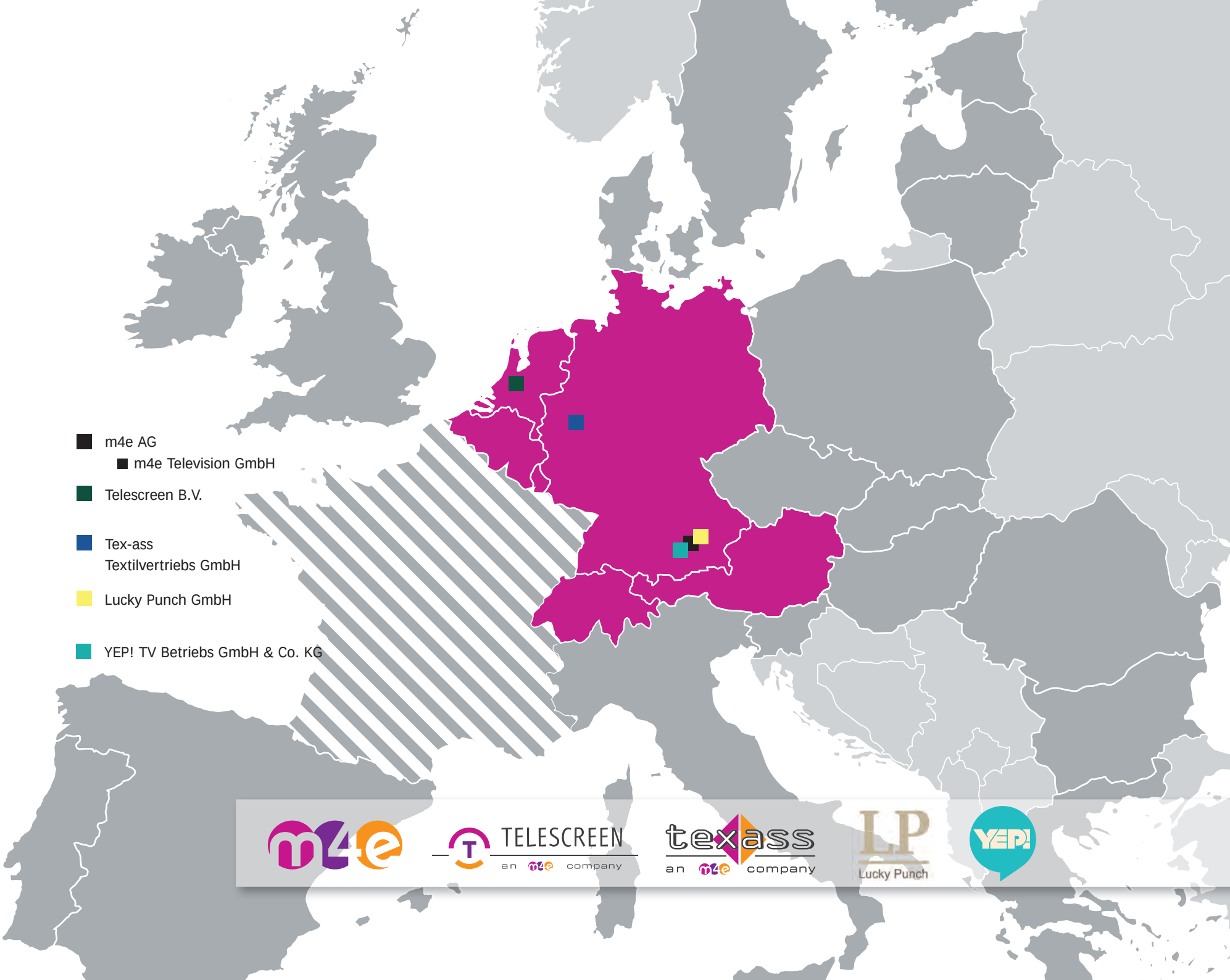
m4e AG
m4e Television GmbH
Telescreen B.V.
Tex-ass
Textilvertriebs GmbH
Lucky Punch GmbH
YEP! TV Betriebs GmbH & Co. KG
TELESCREEN
an m4e company
tex ass
an m4e company
LP
Lucky Punch
YEP!

Inhaltsverzeichnis

01

AN UNSERE AKTIONÄRE

Kennzahlen auf einen Blick 01 Unternehmensprofil 02 Vorwort des Vorstands 06
m4e Aktie 09 Die m4e Gruppe 11

02

KONZERN-ZWISCHENLAGEBERICHT

Rahmenbedingungen 13 Geschäftsentwicklung 13
Chancen- und Risikobericht 14 Nachtragsbericht 15 Prognosebericht 15

03

KONZERN-ZWISCHENABSCHLUSS

Anhang 18 Bilanz 25 Gesamtergebnisrechnung 27 Kapitalflussrechnung 28
Eigenkapitalspiegel 29

04

Finanzkalender 30 Impressum 31

01 An unsere Aktionäre

© 2013 March Entertainment Inc. / Studio Bozzetto / Giunti Editore - Studio Campedelli - RAIFICTION. All Rights Reserved. In association with m4e AG.

Liebe Aktionärinnen, liebe Aktionäre,

die Erfolgsgeschichte unserer preisgekrönten TV-Serie „Mia and me®“ haben wir auch im ersten Halbjahr 2014 fortgeschrieben. Dies zeigt sich bereits ebenso positiv in unseren Zahlen. So ist es uns gelungen, in den ersten sechs Monaten des laufenden Geschäftsjahres einen Umsatzanstieg um rund 18 Prozent auf 9,5 Millionen Euro zu erwirtschaften (Vorjahr: 8,0 Millionen Euro). Das Ergebnis vor Zinsen (EBIT) erhöhte sich deutlich auf 0,7 Millionen Euro (Vorjahr: 0,3 Millionen Euro).

Den Schwerpunkt unserer Arbeit legten wir im Berichtszeitraum auf den weiteren Ausbau unseres Vermarktungskonzeptes von „Mia and me®“. Wir konnten die TV-Rechte unter anderem an CTC in Russland, Nick Junior in den USA, Nickelodeon in Großbritannien, Clan TV in Spanien und Gulli in Frankreich verkaufen. Damit sind wir nun in sämtlichen weltweiten Schlüsselmärkten vertreten. Mittlerweile wird die Serie in über 80 Ländern der Welt ausgestrahlt. Mit den Ausstrahlungen erzielen wir aktuell hervorragende Quoten.

Es ist das Herzstück unserer Strategie, eigene Inhalte über alle Verwertungskanäle zu vermarkten, denn damit kontrollieren wir sämtliche Aspekte des Markenaufbaus und sichern nachhaltiges Wachstum. Im ersten Halbjahr haben wir das internationale Lizenzprogramm zu „Mia and me®“ mit Hochdruck ausgebaut und sind nun auch in Russland vertreten. Der internationale Spielwarenhersteller Mattel brachte zu Beginn dieses Jahres die ersten Spielwaren (u. a. Puppen) auf den deutschen sowie europäischen Markt. Wir sind stolz darauf, dass wir als erstes deutsches Unternehmen in der Geschichte der deutschen Animation einen weltweiten Lizenzvertrag mit dem größten und erfolgreichsten Spielwarenunternehmen der Welt, dem US-Konzern Mattel, abgeschlossen haben. Wobei wichtige Markteinführungen in Nordamerika, Großbritannien, Skandinavien und Russland noch bevorstehen.
Deutschlands größter Schuheinzelhänder Deichmann präsentierte im Berichtszeitraum exklusiv die „Mia and me®“

Schuhkollektion mit einer großen Promotionkampagne (inkl. TV-Werbung). Panini brachte trotz der großen Konkurrenz zur WM-Stickerkollektion parallel eine zweite „Mia and me®“ Stickerkollektion erfolgreich heraus. Im Frühjahr 2014 übertrafen die Verkaufszahlen von Bild- und Tonträgern sowie der „Mia and me®“-Bücher die Schwelle von 1 Million. Die Magazin-Ausgabe Nr. 4/14 von „Mia and me®“ verkaufte sich über 110.000 mal. Auch in der McDonalds Happy Meal Promotion „Lesehits: Buch auf. Fantasie an“ war „Mia and me®“ vertreten. Im Juli wurde die erste „Mia and me®“ Spiele-App für Smartphones und Tablets veröffentlicht, eine zweite folgt im Oktober 2014.

„Mia and me®“ hat mittlerweile über 120 Lizenznehmer weltweit mit über 1.300 Produkten im Handel. Im Herbst 2014 bringt Mattel eine Erweiterung der „Mia and me®“-Spielwarenlinie in den Handel. Die zweite Staffel von „Mia and me®“ wird Ende 2014/Anfang 2015 fertig gestellt sein. Die dritte Staffel der Erfolgsserie ist bereits in Entwicklung. Auch ein Kinofilm ist in Planung und soll der Marke zusätzlichen Auftrieb geben. All diese Bausteine werden für eine langfristige Vermarktung und den Ausbau der Marke „Mia and me®“ sorgen.

Im Segment Pre-School stehen wir kurz vor der Fertigstellung der ersten 26 (von 52) Episoden von „Tip the Mouse“ (Leo Lausemaus). Die spannenden Abenteuern der kleinen Maus Tip wurden für Kinder im Alter von 3-7 Jahren geschrieben. Die TV-Serie wird ihre deutsche Premiere Ende Oktober 2014 bei Super RTL, dem marktführenden Sender für Kinder- und Familienunterhaltung feiern. Weitere wichtige TV-Abschlüsse sind uns für „Tip the Mouse“ in Benelux und Frankreich gelungen. Gemeinsam mit Super RTL (gleichzeitig auch der deutsche Vermarkter der TV-Serie) konnten wir den Fürther Spielwaren-Giganten Simba Dickie Group als Spielwaren-Partner für „Tip the Mouse“ gewinnen. Darüber hinaus haben wir und Super RTL Verträge u.a. mit Universum Film als Home Entertainment-Partner und Panini als Magazin-Partner abgeschlossen.

Wir arbeiten permanent am Ausbau unseres Portfolios an eigenen Inhalten und Lizenzrechten und an deren weltweiter Vermarktung. Mit der Vermarktung von eigenen IP-Rechten verfolgen wir die Strategie, im internationalen Medien- und Entertainment Markt die gesamte Wertschöpfungskette zu bedienen, von der Entwicklung der Idee bis hin zum fertigen Produkt. Damit sichern wir langfristig die Marktposition, das Wachstum und erhöhen nachhaltig die Profitabilität der m4e Gruppe.

Wir sehen für die m4e Gruppe in den nächsten Jahren ein enormes Chancen- und Wachstumspotenzial. Neben unserer Erfolgserie „Mia and me®“, die wir weiter nachhaltig ausbauen werden, verfügen wir über ein breites Spektrum an spannenden Themen. Unser Portfolio beinhaltet aktuell 12 eigene IP-Rechte, mehr als 130 Lizenzthemen sowie ein Programm von über 2.200 Episoden an Kinder- und Familienunterhaltung. Unser nächstes Highlight wird die Produktion der Pre-School-Animationsserie „Wissper“ sein, die wir zusammen mit dem Londoner Animationsstudio Absolutely Cuckoo produzieren. Die Fertigstellung ist für Ende 2015 geplant. Unser Schwerpunkt im laufenden Jahr und darüber hinaus ist und bleibt der Auf- und Ausbau eigener Marken, die Stärkung unserer Programmbibliothek und die damit verbundene Erhöhung von Umsatz, Ertrag und Marge.

Herzlichst

Ihr

Hans Ulrich Stoef, CEO m4e AG
September 2014

Michael Büttner, CFO m4e AG
September 2014

m4e AKTIE

Die internationalen Aktienmärkte zeigten sich im ersten Halbjahr in einem moderaten Aufwärtstrend. So profitierte der deutsche Leitindex DAX von Rekorden an den US-Börsen und Hoffnungen auf eine weiterhin lockere Geldpolitik der Europäischen Zentralbank. Als die EZB diese Hoffnungen erfüllte, schloss der DAX am 9. Juni erstmals über der Marke von 10.000 Punkten. Zum Ende des ersten Halbjahres drückten jedoch geopolitische Spannungen auf die Stimmung an den Börsen und bremsten den Höhenflug. Der DAX eröffnete das Börsenjahr am 02. Januar 2014 bei 9.598 Punkten und schloss das erste Halbjahr am 30. Juni bei 9.833 Punkten. Das entspricht einem Plus von rund 2,4 Prozent. Der Entry All Share Performance Index, in dem auch die Papiere der m4e AG notiert sind, konnte ebenfalls an den positiven Trend anknüpfen und verbuchte in den ersten sechs Monaten des laufenden Geschäftsjahres ein Plus von 1,3 Prozent.

Die m4e Aktie verzeichnete im ersten Halbjahr 2014 ein Kursplus von 6,5 Prozent. Die Anteilsscheine eröffneten das Börsenjahr 2014 mit einem Kurs von 3,24 Euro. Der Höchstkurs der m4e Aktie betrug 3,89 Euro. Den Tiefstkurs im Berichtszeitraum verzeichnete die Aktie bei 3,00 Euro. Die Anteilsscheine beendeten das erste Börsenhalbjahr mit einem Schlusskurs von 3,45 Euro. Am 30. Juni 2014 lag die Marktkapitalisierung der m4e AG auf der Basis von 4.072.500 Aktien bei rund 14,1 Millionen Euro. Zum Bilanzstichtag 2013 lag die Marktkapitalisierung bei gleicher Aktienanzahl bei 12,9 Millionen Euro.

Die Aktie der m4e AG notiert im Entry Standard der Frankfurter Wertpapierbörse. Im ersten Halbjahr 2014 verzeichneten die Papiere einen durchschnittlichen täglichen Umsatz von 1.442 Aktien. Im Geschäftsjahr 2013 lag das durchschnittliche tägliche Handelsvolumen der m4e-Aktien (Xetra und Präsenzbörse Frankfurt) bei 1.871 Aktien.

Am 09. Juli 2014 informierte der Vorstand auf der ordentlichen Hauptversammlung seine Aktionäre über den Geschäftsverlauf des Jahres 2013 und stellte ihren Fragen. Auf der Aktionärsversammlung waren rund 89 Prozent des Grundkapitals der m4e AG vertreten. Die Anteilseigner stimmten in allen Tagesordnungspunkten den Vorschlägen der Verwaltung zu 100 Prozent zu. Die Tagesordnung sowie die Abstimmungsergebnisse können auf www.m4e.de eingesehen werden.

Aktionärsstruktur

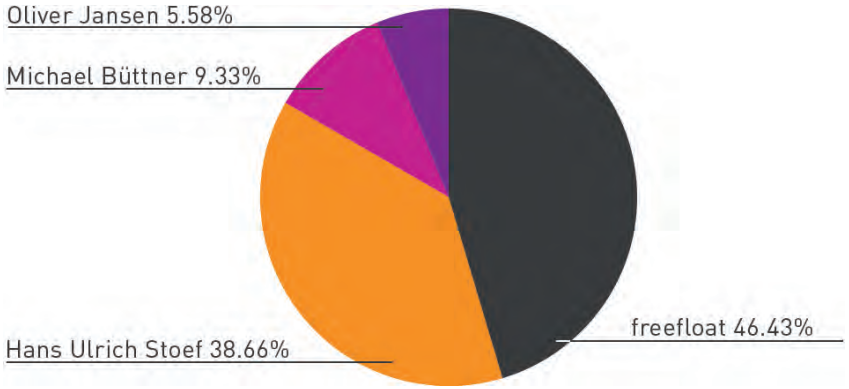

Stand Juni 2014

Aktieninformationen

AKTIE	m4e AG
ISIN	DE000A0MSEQ3
WKN	A0MSEQ
Börsenkürzel	MU4
Aktienart/Stückelung	Nennwertlose Inhaber-Stammaktien
Aktienanzahl	4.072.500
Zulassungssegment	Entry Standard

AKTIE	m4e AG
Börsenplätze	Frankfurt am Main
Branche	Medien, Lizenzen, Intellectual Property Rights
Emissionspreis	EUR 6,50
Erstnotiz	19. Juli 2007
Erstkurs	EUR 6,94
Designated Sponsor	Close Brothers Seydler Bank AG

Kursentwicklung 2014

DIE m4e GRUPPE

... und ihre Geschäftsfelder

Entwicklung & Produktion	Film & TV-Distribution	Consumer Products	Content Plattformen
TV-Serien	Kino	Licensing & Merchandising	Websites
Spielfilme	TV	Publishing	Digitaler Free to Air Sender
Marken	Home Entertainment	Interactive	
	VoD, PPV, DTO, DTR	Promotions	

- DP Entwicklung & Produktion
- FT Film & TV-Distribution
- CP Consumer Products
- CT Content Plattformen
- GAS Germany, Austria, Switzerland
- INT International
- BLX Benelux

02 Konzern-Zwischenlagebericht

© 2013 Lucky Horse | Rainbow | March Entertainment

Konzern-Zwischenlagebericht

RAHMENBEDINGUNGEN

Gesamtwirtschaftliche Entwicklung

Das Wachstum der Weltwirtschaft kam im ersten Halbjahr nur langsam in Fahrt. Die deutsche Wirtschaft hingegen gewann leicht an Dynamik. So verzeichnete das Bruttoinlandsprodukt nach einem guten Start auch im zweiten Quartal 2014 einen Anstieg um 0,8 Prozent gegenüber dem zweiten Quartal 2013. Damit hat die deutsche Wirtschaft zwar im Vergleich zum Vorjahr an Dynamik verloren, konnte aber dennoch weiter zulegen. Grund für den moderaten Aufwärtstrend sind die verbesserte Stimmung der Verbraucher und Exportwirtschaft. Die Industrie ist gut in das Jahr 2014 gestartet und dürfte im Gesamtjahr real rund vier Prozent mehr produzieren als 2013.

Die Wirtschaft in der Eurozone verzeichnete im ersten Vierteljahr des laufenden Jahres ein kleines Wachstum um 0,2 Prozent gegenüber dem Schlussquartal 2013. Für das zweite Quartal ist ebenfalls eine Fast-Stagnation zu erwarten und für das verbleibende Halbjahr eine leichte Beschleunigung.

Branchenentwicklung

In Zeiten niedriger Zinsen bleiben auch die Deutschen dem Motto treu: Kaufen statt Sparen. Der GFK-Konsumklimaindex erreichte zum Ende des ersten Halbjahres einen neuen Höchststand seit 2006. Ursächlich dafür sind die anhaltende Konsumlaune, die gute Lage am Arbeitsmarkt und die niedrige Inflation. Der Umsatz im Einzelhandel in Deutschland ist laut dem HDE (Handelverband Deutschland) im ersten Halbjahr 2014 nominal um 2 Prozent gegenüber dem vergleichbaren Vorjahreszeitraum gestiegen. Damit hat sich das Wachstum in der für die m4e AG wichtigen Branche stabil fortgesetzt.

Für das Gesamtjahr 2014 erwartet der Hauptverband des Deutschen Einzelhandels (HDE) eine insgesamt positive Geschäftslage mit einem Wachstum von nominal 1,0 Prozent gegenüber dem Vorjahr.

Aktuelle Zahlen zur Branchenentwicklung im deutschen Spielwaren- sowie Home- und Entertainment Markt lagen zum Zeitpunkt der Erstellung des Halbjahresberichtes nicht vor.

GESCHÄFTSENTWICKLUNG

Umsatzentwicklung und Ertragslage

Die m4e AG erzielte im ersten Halbjahr 2014 eine Umsatzsteigerung von rund 18 Prozent auf 9,5 Millionen Euro (Vorjahr: 8,0 Millionen Euro). Der Gewinn vor Zinsen und Steuern (EBIT) konnte im laufenden Geschäftsjahr ebenfalls auf 0,7 Millionen Euro (Vorjahr: 0,3 Millionen Euro) deutlich gesteigert werden. Unter Berücksichtigung von Steuern, Zinsen und Minderheiten belief sich das Halbjahresergebnis auf minus 0,1 Millionen Euro und blieb damit unverändert im Vergleich zum Vorjahr. Auf der Basis von 4,07 Millionen Aktien errechnet sich zum 30. Juni 2014 aus dem Halbjahresgewinn ein Ergebnis je Aktie in Höhe von minus 0,03 Euro (verwässert / unverwässert), (Vorjahr: minus 0,03 Euro).

Finanzlage

Die Bilanzsumme betrug zum 30. Juni 2014 rund 22,9 Millionen Euro (31. Dezember 2013: 21,0 Millionen Euro). Das Eigenkapital belief sich zum Ende des Berichtszeitraums auf ca. 12,9 Millionen Euro (31. Dezember 2013: 12,6 Millionen Euro). Damit ergibt sich eine Eigenkapitalquote in Höhe von ca. 56,5 Prozent (Bilanzstichtag 31. Dezember 2013: ca. 59,8 Prozent).

Im Berichtszeitraum wurde ein Cashflow aus laufender Geschäftstätigkeit von 1,2 Millionen Euro ausgewiesen (Vorjahr: minus 0,4 Millionen Euro). Der Cashflow aus Investitionstätigkeit betrug im ersten Halbjahr 2014 minus 1,3 Millionen Euro (Vorjahr: minus 0,1 Millionen Euro). Die Investitionszahlungen betreffen im Wesentlichen die Entwicklung und Herstellung von eigenen Filmformaten. Der Cashflow aus Finanzierungstätigkeit ergibt zum 30. Juni 2014 einen Zufluss von ca. 0,04 Millionen Euro (Vorjahr: 0,5 Millionen Euro) und war im Wesentlichen geprägt von der Inanspruchnahme von Kreditlinien.

Vermögenslage

Die Forderungen aus Lieferungen und Leistungen betrugen im ersten Halbjahr 5,3 Millionen Euro (31. Dezember 2013: 2,6 Millionen Euro). Der Anstieg basiert auf den guten Verkaufszahlen und weiteren Vertragsabschlüssen von „Mia and me®“. Die langfristigen Vermögenswerte ohne Anteile verbundener Unternehmen und latenter Steuern beliefen sich auf 13,8 Millionen Euro (31. Dezember 2013: 12,7 Millionen Euro). Ihr Anteil an der Bilanzsumme betrug damit ca. 60,3 Prozent (31. Dezember 2013: 60,5 Prozent).

Bei den Passiva betrugen die kurzfristigen Verbindlichkeiten im ersten Halbjahr 8,8 Millionen Euro (31. Dezember 2013: 7,5 Millionen Euro). Der Anstieg der kurzfristigen Verbindlichkeiten ist im Wesentlichen begründet durch die noch nicht gezahlten Lizenzverbindlichkeiten, deren Fälligkeit nach dem 30. Juni 2014 liegt. Die langfristigen Verbindlichkeiten betrugen ca. 1,1 Millionen Euro (31. Dezember 2013: 1,0 Millionen Euro) und beinhalten die latenten Steuern des Konzerns zum 30. Juni 2014

Mitarbeiter

Zum 30. Juni 2014 beschäftigte der m4e-Konzern 26 Mitarbeiter (31. Dezember 2013: 28 Mitarbeiter). Das entspricht einem Rückgang um 7,1 Prozent gegenüber dem Jahresende 2013.

CHANCEN- UND RISIKOBERICHT

Für eine ausführliche Darstellung der Chancen und Risiken unseres Geschäfts sowie des Risiko- und Chancenmanagementsystems verweisen wir auf die entsprechenden Ausführungen in unserem Geschäftsbericht 2013 ab Seite 25, der auf der Homepage des Unternehmens veröffentlicht ist. Gegenüber dem Geschäftsbericht 2013 ergaben sich keine wesentlichen Änderungen. Nach derzeit vorliegenden Informationen und Erkenntnissen weisen die genannten Risiken weder einzeln noch in ihrer Gesamtheit bestandsgefährdenden Charakter für die Gesellschaft auf.

NACHTRAGSBERICHT

Am 9. Juli 2014 informierte der Vorstand auf der ordentlichen Hauptversammlung in Höhenkirchen-Siegertsbrunn seine Aktionäre über den Geschäftsverlauf des Jahres 2013 und stellte sich ihren Fragen. Auf der Aktionärsversammlung waren rund 88,9 Prozent des Grundkapitals der m4e AG vertreten. Die Aktionäre folgten den Anträgen der Verwaltung zu 100 Prozent. Dies untermauert erneut das große Vertrauen der Aktionäre in die Arbeit des Vorstands. Die Tagesordnung sowie die Abstimmungsergebnisse können auf www.m4e.de eingesehen werden.

Nach Ende des Berichtszeitraums hat die m4e AG eine Kapitalerhöhung aus genehmigtem Kapital unter Ausschluss des Bezugsrechts der Aktionäre durchgeführt. Das Grundkapital wurde von EUR 4.072.500,00 um EUR 407.250,00 auf EUR 4.479.750,00 durch Ausgabe von 407.250 neuen auf den Inhaber lautenden Stückaktien erhöht. Die neuen Aktien wurden bei institutionellen Investoren im Rahmen einer Privatplatzierung zu einem Preis von EUR 3,27 je Aktie platziert. Die Transaktion wurde durch die Hauck & Aufhäuser Privatbankiers KGaA, Frankfurt am Main begleitet. Aus der Kapitalerhöhung fließt der Gesellschaft ein Bruttoemissionserlös in Höhe von EUR 1,33 Mio. zu. Die Mittel aus der Kapitalerhöhung sollen vorrangig der Wachstumsfinanzierung der weltweiten Erfolgsserie „Mia and me®“ dienen sowie für Investitionen in weitere neue Inhalte verwendet werden.

Die zum 30. Juni 2014 ausgewiesene Wandelschuldverschreibung in Höhe von TEUR 1.335 wurde nach dem Abschlussstichtag an die Wandelschuldinhaber zurückgezahlt. Bislang wurden nominal TEUR 1.000 der Wandelschuldverschreibung zu angepassten Konditionen (geringerer Zinssatz i.H.v. 6,00% und Laufzeitverlängerung bis Dezember 2016) bei neuen Investoren platziert. Die restlichen Wandelschuldverschreibungen von nominal TEUR 335 sollen ebenfalls umplatziert werden.

Am 18. September 2014 veröffentlichte das renommierte Researchhaus Hauck & Aufhäuser eine Studie über die m4e Aktie. Analyst Leonhard Bayer empfiehlt die m4e Aktie darin zum Kauf mit einem Kursziel von 5,60 EUR.

Weitere Ereignisse, die von wesentlicher Bedeutung sind und zu einer veränderten Beurteilung des Unternehmens führen könnten, sind nach dem Zwischenabschlussstichtag und dem Erstellungsdatum dieses Berichts nicht eingetreten.

PROGNOSEBERICHT

Gesamtwirtschaftliche Entwicklung

Für 2014 prognostizieren die Konjunkturexperten der Wirtschaftsforschungsinstitute ein BIP-Wachstum der Eurozone von rund einem Prozent. Für 2015 rechnen die Ökonomen für den Währungsraum mit einem Plus von 1,5 Prozent. Besser sieht es in Deutschland aus. In der größten Volkswirtschaft der Eurozone soll die Wirtschaftsleistung 2014 und 2015 jeweils um rund 1,5 und 2,0 Prozent expandieren. Die Binnennachfrage stellt dabei die wichtigste Wachstumssäule dar. Der Ausblick für die Exporte ist eher verhalten. Hier sind die Risiken auf Grund der Währungsturbulenzen in einigen großen Schwellenländern größer geworden.

Für 2014 wird bei anziehender Konjunktur ein weltweites Plus des Bruttoinlandsprodukts um 3,9 Prozent prognostiziert.
Der IWF sieht Deutschland als Stabilitätsanker innerhalb Europas und rechnet für das laufende Jahr mit einem Wachstum von 0,3 Prozent und für 2014 mit 1,3 Prozent.

Branchenperspektive

Laut dem HDE-Konjunkturindex HANDELSkix vom Juli 2014 sind die Geschäftserwartungen der deutschen Einzelhändler für das zweite Halbjahr positiv. So erholt sich der Indexwert laut Aussage der Experten des HDE und steigt um 5,8 Indexpunkte auf 109,7 Punkte. Auch die Erwartung an die Geschäftsentwicklung in den kommenden drei Monaten steigt um 1,4 Indexpunkte. Insgesamt tragen die stabile Lage am Arbeitsmarkt sowie steigende Löhne und Gehälter zu einer guten Konsumstimmung bei.
Gegenüber der ausführlichen Darstellung der Branchenperspektiven der m4e AG ab Seite 28 im Geschäftsbericht 2013 haben sich keine wesentlichen Änderungen ergeben.

Erwartete Ertrags- und Finanzlage

Der Vorstand hält vor dem Hintergrund der aussichtsreichen Vermarktungsthemen des Konzerns am weiteren Umsatz- und Ergebniswachstum der Unternehmensgruppe fest. Der Schwerpunkt der Unternehmensstrategie ist und bleibt der weitere Auf- und Ausbau eigener Marken, die Stärkung unserer Programmbibliothek und die damit verbundene Erhöhung von Umsatz, Ertrag und Marge.

Versicherung der gesetzlichen Vertreter

Wir versichern nach bestem Wissen, dass gemäß den anzuwendenden Rechnungslegungsgrundsätzen für die Zwischenberichterstattung der Konzernzwischenabschluss ein den tatsächlichen Verhältnissen entsprechendes Bild der Vermögens-, Finanz- und Ertragslage des Konzerns vermittelt und im Konzernzwischenlagebericht der Geschäftsverlauf einschließlich des Geschäftsergebnisses und die Lage des Konzerns so dargestellt sind, dass ein den tatsächlichen Verhältnissen entsprechendes Bild vermittelt wird sowie die wesentlichen Chancen und Risiken der voraussichtlichen Entwicklung des Konzerns im verbleibenden Geschäftsjahr beschrieben sind.

Höhenkirchen-Siegertsbrunn, 30. September 2014

Hans Ulrich Stoef	Michael Büttner
CEO, m4e AG	CFO, m4e AG

03 Konzern-Zwischenabschluss

Erläuterungen zum Konzern-Zwischenabschluss

A. GRUNDSÄTZE DER KONZERNRECHNUNGSLEGUNG

1. Allgemeine Angaben

Als Konzernobergesellschaft erstellt die m4e AG mit Sitz in Höhenkirchen-Siegertsbrunn, Altlaufstraße 42, eingetragen im Handelsregister des Amtsgerichtes München unter der Nummer HRB 167927 den Konzernabschluss für die gesamte m4e Gruppe. Die Hauptgeschäftstätigkeit des Unternehmens ist die Verwaltung und Vertrieb von Lizenz- und Nutzungsrechten an Persönlichkeitsrechten, Urheberrechten sowie gewerblichen Schutzrechten, insbesondere von Rechten aus dem Bereich Sport, Film, Video- und Fotoproduktionen und Merchandising, Herstellung von TV-Produktionen, Videoproduktionen, Internetproduktionen, Musikproduktionen sowie Werbung und Pressearbeit und alle damit zusammenhängenden Dienstleistungen sowie Betrieb von Fernsehsendern entsprechend den regulatorischen Vorgaben. Genehmigungspflichtige Tätigkeiten sind nicht Gegenstand der Gesellschaft.

Die m4e AG ist seit dem 19. Juli 2007 im Entry Standard des Open Market Segments (Freiverkehr) der Frankfurter Wertpapierbörse notiert.

Die m4e Gruppe beinhaltet zum 30. Juni 2014 die vollkonsolidierten Gesellschaften m4e AG, Tex-ass Textilvertriebs GmbH, Telescreen B.V., Lucky Punch GmbH und m4e Television GmbH. Im Vergleich zum Konzernjahresabschluss zum 31.12.2013 haben sich keine Änderungen im Konsolidierungskreis der vollkonsolidierten Tochtergesellschaften ergeben.

Aus rechentechnischen Gründen können in Tabellen und bei Verweisen Rundungsdifferenzen zu den sich mathematisch exakt ergebenden Werten (TEUR, Geldeinheiten, Prozentangaben, usw.) auftreten.

2. Rechnungslegung nach International Financial Reporting Standards (IFRS)

Der Konzernabschluss der m4e AG, Höhenkirchen-Siegertsbrunn, für das Geschäftsjahr vom 1. Januar 2014 bis 30. Juni 2014 steht im Einklang mit den International Financial Reporting Standards (IFRS) bzw. den International Accounting Standards (IAS) des International Accounting Standards Board (IASB), London/England, soweit sie von der EU übernommen wurden.

Die m4e AG erstellt als oberstes Mutterunternehmen freiwillig einen Konzernzwischenabschluss zum 30. Juni 2014.

3. Konsolidierungskreis

Die m4e AG erstellt als oberstes Mutterunternehmen den vorliegenden Konzernzwischenabschluss, in den die Abschlüsse der Tochterunternehmen ab dem Zeitpunkt mit einbezogen werden, ab dem eine wirtschaftliche Beherrschung (Control Prinzip) seitens der m4e AG über die Tochterunternehmen besteht.

Der Konsolidierungskreis umfasst einschließlich der Muttergesellschaft fünf inländische Unternehmen sowie drei ausländische Unternehmen, die im Einzelnen in der nachfolgenden Aufstellung

des Konzernanteilsbesitzes aufgeführt sind:

Gesellschaft	Anteils-besitz	Konsolidierungs-methode
m4e AG, Höhenkirchen-Siegertsbrunn		Mutterunternehmen
Telescreen B.V., Hilversum/ Niederlande	100%	Vollkonsolidierung
Tex-ass Textilvertriebs GmbH, Essen	100%	Vollkonsolidierung
Deja Vu B.V., Hilversum/ Niederlande	50%	At-Equity
Lucky Punch GmbH, Höhenkirchen-Siegertsbrunn	50%	Vollkonsolidierung
Zodiak B.V. Hilversum/Niederlande	25%	At-Equity
m4e Television GmbH, Höhenkirchen-Siegertsbrunn	100%	Vollkonsolidierung
YEP! TV Betriebs GmbH & Co. KG, Ismaning	48%	At-Equity

Es haben sich im Vergleich zum Konzernabschluss zum 31.12.2013 nur Änderungen bei den At-Equity konsolidierten Gesellschaften ergeben. 2% der Anteile an der Ende 2012 gegründeten Gesellschaft YEP! TV Betriebs GmbH & Co. KG, Ismaning (48%) wurden im ersten Halbjahr 2014 zum Buchwert in Höhe von EUR 20.000,00 übertragen. Die Transaktion hatte keine Auswirkungen auf das Ergebnis im Konzern.

4. Konsolidierungsgrundsätze

Es werden die gleichen Bilanzierungs- und Bewertungsmethoden angewandt wie im letzten Jahresabschluss zum 31.12.2013. Insoweit verweisen wir auf den Konzernabschluss der m4e AG zum 31.12.2013.

B. ERLÄUTERUNGEN ZUR IFRS-KONZERNBILANZ ZUM 30. JUNI 2014

LANGFRISTIGE VERMÖGENSWERTE

(1) Immaterielle Vermögenswerte

Die Position setzt sich wie folgt zusammen:

	TEUR	TEUR
	30.06.2014	31.12.2013
Geschäfts- oder Firmenwert	7.806	7.806
Kundenstamm	29	123
Sonstige immaterielle Vermögenswerte	5.816	4.641
	13.651	**12.570**

(2) Anteile an assoziierten Unternehmen

Zwei Prozent der Anteile an der YEP! TV Betriebs GmbH & Co. KG wurden im Januar 2014 zu einem Verkaufspreis (Buchwert) in Höhe von TEUR 20 verkauft.

Desweiteren hat sich bei der YEP! TV Betriebs GmbH & Co. KG im ersten Halbjahr 2014 ein anteiliger Verlust in Höhe von TEUR 94 aufgrund von Anlaufkosten des Sendebetriebes ergeben.

Insgesamt ergeben sich die At-Equity Beteiligungswerte zu TEUR 478 (Vj.: TEUR 615).

(3) Latente Steuern

Bei den latenten Steuern haben sich im Vergleich zum Konzernabschluss 2013 keine Bilanzierungs- oder Bewertungsänderungen ergeben. Die aktiven latenten Steuern fallen mit TEUR 244 (TEUR 218) aufgrund gestiegener Verlustvorträge bei der Telescreen B.V. leicht höher aus. Die Erhöhung der passiven latenten Steuern auf TEUR 1.142 (Vj.: TEUR 982) ergibt sich aufgrund verminderter Verlustvorträge sowie der Aktivierung von Entwicklungskosten in den deutschen Konzerngesellschaften.

KURZFRISTIGE VERMÖGENSWERTE

(4) Forderungen/Verbindlichkeiten aus Lieferungen und Leistungen

Die Forderungen aus Lieferungen und Leistungen mit TEUR 5.275 (Vj.: TEUR 2.599) wurden aufgrund weiterer Vertragsabschlüsse und guten Absatzzahlen bei „Mia and me®“ Lizenzprodukten erhöht. Die Verbindlichkeiten aus Lieferungen und Leistungen mit TEUR 5.054 (Vj.: TEUR 4.046) wurden bedingt durch noch nicht gezahlte Lizenzgeberverbindlichkeiten im ersten Halbjahr 2014 erhöht.

(5a) Kapitalrücklage

Für die noch nicht eingetragene und damit noch nicht wirksame Kapitalerhöhung waren zum 30.06.2014 Kapitalbeschaffungskosten in Höhe von TEUR 16 angefallen. Dementsprechend wurden diese Kosten abzüglich der latenten Steuern in Höhe von TEUR 5 passivisch abgegrenzt. Nach der Eintragung der Kapitalerhöhung werden diese Kosten mit der Kapitalrücklage verrechnet.

(5b) Anteile Minderheiten

Die Anteile von Minderheiten setzen sich aus dem sich aus der Erstkonsolidierung ergebenden Minderheitenanteil am Eigenkapital der Lucky Punch GmbH in Höhe von TEUR 13 (Vj.: TEUR 13) sowie dem anteiligen Ergebnis seit Erstkonsolidierung der Lucky Punch GmbH in Höhe von TEUR 1.503 (Vj.: TEUR 1.034) zusammen.

C. ERLÄUTERUNGEN ZUR IFRS-KONZERNGEWINN- UND -VERLUSTRECHNUNG ZUM 30. JUNI 2014

(1) Sonstige betriebliche Erträge

In den sonstigen betrieblichen Erträgen wird ein Konsolidierungsergebnis aufgrund des Abgangs von 2% an der YEP! TV Betriebs GmbH & Co. KG in Höhe von TEUR 0 ausgewiesen (Verkaufswert: TEUR 20, Buchwert: TEUR 20). Stille Reserven oder Lasten waren nicht vorhanden.

(2) Ergebnisanteil aus assoziierten Unternehmen

Der Ergebnisanteil aus assoziierten Unternehmen TEUR -111 (Vj.: TEUR -47) resultiert aus der 25 %-Beteiligung an der Zodiak B.V. in Höhe von TEUR 0 (Vj.: TEUR 0), aus der 50 %-Beteiligung an der Deja Vu B.V. in Höhe von TEUR -17 (Vj.: TEUR -15) sowie der 48 %-Beteiligung an der YEP! TV Betriebs GmbH & Co. KG in Höhe von TEUR -94 (Vj.: TEUR -32).

D. SEGMENTBERICHTERSTATTUNG

Die Abgrenzung der Segmente erfolgt gem. IFRS 8 aufgrund der internen Organisationsstruktur. Der Vorstand steuert die Unternehmensaktivitäten auf Grundlage der monatlich zu Verfügung gestellten Finanzinformationen für Teilaktivitäten des Konzerns, die Produkte vertreiben und Dienstleistungen erbringen. Hierbei handelt es sich um die beiden Segmente Lizenzgeschäft und Handelswarengeschäft, die zudem auch in den rechtlich selbständigen Konzernunternehmen aufgeteilt sind.

Im Segment Lizenzgeschäft ist insbesondere das Kerngeschäft der m4e AG, der Telescreen B.V., der m4e Television GmbH und der Lucky Punch GmbH enthalten. Unter Lizenzgeschäft wird die Vermarktung von Intellectual Property (IP-)Rechten verstanden. Hierbei werden sowohl eigene Rechte sowie die Rechte von Dritten (Agenturgeschäft) vermarktet. Der Konzern betreibt dieses Geschäft im Wesentlichen von Deutschland aus.

Das Segment Handelswarengeschäft ist insbesondere in der Tochtergesellschaft Tex-ass Textilvertriebs GmbH gebündelt. Hierbei werden in erster Linie lizenzierte Textilartikel produziert und an große Warenhäuser vertrieben. Der Konzern betreibt dieses Geschäft nur von Deutschland aus.

Die Vermögens-, Finanz- und Ertragslage in den oben beschriebenen Segmenten ist wie folgt dargestellt.

Segmentinformationen 01.01.2014-30.06.2014

in TEUR	Lizenz-geschäft	Handelswaren	Konzern
Umsatzerlöse extern	4.683	5.801	10.484
Intersegmentumsätze	-969	0	-969
Umsatzerlöse gesamt	3.714	5.801	9.515
Materialaufwendungen	1.460	4.992	6.452
Segmentabschreibungen	370	61	431
übrige Aufwend./Erträge	1.480	467	1.947
Segmentergebnis (EBIT)	404	281	685
Zinserträge	8	0	8
Zinsaufwendungen	96	0	96
Anteil aus assoz. Untern.	-111		-111
Ergebnis vor Steuern	205	281	486
Steuern			155
Konzern-Jahreserg. vor Minderh.			331
Minderheiten			-468
Konzern-Jahreserg. nach Minderh.			-137
Segmentvermögen	14.408	8.460	22.868
davon Auslandsverm.	2.567	0	
Segmentschulden	7.920	2.023	9.943
davon Auslandsschulden	714	0	
Segmentinvestitionen	1.382	0	1.382
davon Auslandsinvestitionen	0	0	

Segmentinformationen 01.01.2013 - 30.06.2013

in TEUR	Lizenz-geschäft	Handelswaren	Konzern
Umsatzerlöse extern	3.036	5.932	8.968
Intersegmentumsätze	-934	0	-934
Umsatzerlöse gesamt	2.102	5.932	8.034
Materialaufwendungen	405	5.039	5.444
Segmentabschreibungen	418	65	483
übrige Aufwend./Erträge	1.270	511	1.781
Segmentergebnis (EBIT)	9	317	326
Zinserträge	11	0	11
Zinsaufwendungen	90	0	90
Anteil aus assoz. Untern.	-47		-47
Ergebnis vor Steuern	-117	317	200
Steuern			61
Konzern-Jahreserg. vor Minderh.			139
Minderheiten			-280
Konzern-Jahreserg. nach Minderh.			-141
Segmentvermögen	11.124	7.828	19.104
davon Auslandsverm.	3.352	0	
Segmentschulden	5.241	1.667	6.908
davon Auslandsschulden	685	0	
Segmentinvestitionen	126	12	138
davon Auslandsinvestitionen	2	0	

E. SONSTIGE ERLÄUTERUNGEN UND ANGABEN

Die Konzernmuttergesellschaft, m4e AG, hat ihren Verwaltungssitz im Geschäftsjahr 2014 in Höhenkirchen-Siegertsbrunn.

(1) Angaben über Beziehungen zu nahestehenden Personen und Unternehmen

Als nahestehende Personen oder Unternehmen, so genannte „related parties“ im Sinne des IAS 24, gelten Personen bzw. Unternehmen, die vom berichtenden Unternehmen beeinflusst werden können bzw. die auf das Unternehmen Einfluss nehmen können. Als „related party“ kommen z. B. Personen oder Unternehmen mit Schlüsselfunktion in Betracht.

Dienstleistungsbeziehungen bestanden im Berichtzeitraum mit nahe stehenden Personen. Bei den Beziehungen zu nahestehenden Personen handelt es sich um von Mitgliedern des Aufsichtsrats erbrachte finanzielle Leistungen. Die Leistungen wurden ausschließlich an die Konzernmutter, m4e AG, erbracht. Dabei ergeben sich im Berichtszeitraum TEUR 55 (Vj.: TEUR 55) für finanzielle Leistungen, wobei zum 30. Juni 2014 noch sonstige Verbindlichkeiten in Höhe von TEUR 55 (Vj.: TEUR 55) zu Buche standen. Für die wirtschaftliche Beratung wurden TEUR 0 (Vj.: TEUR 25) aufgewendet; hier war zum 30. Juni 2014 kein Saldo bei den Verbindlichkeiten aus Lieferungen und Leistungen verzeichnet (Vj.: TEUR 0).

Die Dienstleistungen und finanziellen Leistungen wurden zu üblichen Marktpreisen bezogen.

(2) Arbeitnehmer

Im Jahresdurchschnitt waren im Konzern 26 (Vj.: 28) Mitarbeiter beschäftigt. Davon entfallen auf die Tex-ass Textilvertriebs GmbH 11 (Vj.: 12) Mitarbeiter, auf die m4e AG 11 (Vj.: 11) Mitarbeiter und auf die Telescreen B.V. 4 (Vj.: 4) Mitarbeiter.

(3) Organe der m4e AG

Vorstand

Mitglieder des Vorstands waren im Geschäftsjahr 2014:

- Herr Hans Ulrich Stoef, Oberpframmern, Kaufmann, Vorstandsvorsitzender und Vorstand Marketing, Vertrieb, Einkauf und Produktion
- Herr Michael Büttner, Oberpframmern, Kaufmann, Vorstand Finanzen, Controlling und Investor Relations

Aufsichtsrat

Dem Aufsichtsrat gehörten im Geschäftsjahr an:

- Herr Oliver Jansen, Kaufmann, Deutschland (Vorsitzender)
- Herr Andreas Kinsky, Kaufmann, Österreich (stellv. Vorsitzender)
- Cees Wessels, Kaufmann, Niederlande

(4) Wesentliche Ereignisse nach dem 30. Juni 2014

Im Juli 2014 hat die m4e AG eine Kapitalerhöhung aus genehmigtem Kapital unter Ausschluss des Bezugsrechts der Aktionäre durchgeführt. Das Grundkapital wurde von EUR 4.072.500,00 um EUR 407.250,00 auf EUR 4.479.750,00 durch Ausgabe von 407.250 neuen auf den Inhaber lautenden Stückaktien erhöht. Die neuen Aktien wurden bei institutionellen Investoren im Rahmen einer Privatplatzierung zu einem Preis von EUR 3,27 je Aktie platziert. Aus der Kapitalerhöhung fließt der Gesellschaft ein Bruttoemissionserlös in Höhe von EUR 1,33 Mio. zu. Die Eintragung und Einzahlung der Kapitalerhöhung erfolgte im Juli 2014.

Die zum 30.06.2014 ausgewiesene Wandelschuldverschreibung in Höhe von TEUR 1.335 wurde nach dem Abschlussstichtag an die Wandelschuldinhaber zurückgezahlt und bislang wurden nominal TEUR 1.000 der Wandelschuldverschreibung zu angepassten Konditionen (geringerer Zinssatz i.H.v. 6,00% und Laufzeitverlängerung bis Dezember 2016) bei neuen Investoren platziert. Die restlichen Wandelschuldverschreibungen von nominal TEUR 335 sollen ebenfalls umplatziert werden.

Höhenkirchen-Siegertsbrunn, den 30. September 2014

m4e AG
Der Vorstand

Hans Ulrich Stoef
CEO

Michael Büttner
CFO

Konzernbilanz zum 30. Juni 2014

AKTIVA	Erläuterungen	30.06.2014	31.12.2013
		EUR	EUR
I. LANGFRISTIGE VERMÖGENSWERTE			
1. Immaterielle Vermögenswerte			
a. Geschäfts- oder Firmenwert	B.1	7.806.318,51	7.806.318,51
b. Kundenstamm	B.1	29.142,85	122.916,67
c. Sonstige immaterielle Vermögenswerte	B.1	5.815.105,17	4.640.899,52
		13.650.566,53	**12.570.134,70**
2. Sachanlagen			
Andere Anlagen, Betriebs- und Geschäftsausstattung		144.449,53	157.080,00
3. At Equity bewertete Finanzanlagen	B.2	477.618,24	614.578,97
4. Aktive latente Steuern	B.3	243.741,48	217.786,23
LANGFRISTIGES VERMÖGEN, GESAMT		**14.516.375,78**	**13.559.579,90**
II. KURZFRISTIGE VERMÖGENSWERTE			
1. Unfertige Erzeugnisse		235.668,42	194.495,00
2. Fertige Erzeugnisse und Waren		527.822,56	833.964,12
3. Forderungen aus Lieferungen und Leistungen	B.4	5.274.879,26	2.599.385,11
4. Forderungen gegenüber Beteiligungsunternehmen		270.173,99	266.792,88
5. Sonstige Vermögenswerte		1.547.371,96	2.993.520,12
6. Steuerforderungen		425.435,36	424.753,00
7. Zahlungsmittel und Zahlungsmitteläquivalente		70.326,88	182.131,79
KURZFRISTIGES VERMÖGEN, GESAMT		**8.351.678,43**	**7.495.042,02**
VERMÖGEN, GESAMT		**22.868.054,21**	**21.054.621,92**

PASSIVA	Erläuterungen	30.06.2014	31.12.2013
		EUR	EUR
I. EIGENKAPITAL			
1. Gezeichnetes Kapital		4.072.500,00	4.072.500,00
2. Kapitalrücklage		7.204.470,63	7.204.470,63
3. Ergebnisvortrag		270.167,39	205.100,40
4. Jahresüberschuss		-136.818,66	65.066,99
5. Minderheiten	B.5b	1.515.179,60	1.047.169,99
EIGENKAPITAL, GESAMT		**12.925.498,96**	**12.594.308,00**
II. LANGFRISTIGE SCHULDEN			
1. Passive latente Steuern	B.3	1.141.630,57	982.101,34
LANGFRISTIGE SCHULDEN, GESAMT		**1.141.630,57**	**982.101,34**
III. KURZFRISTIGE SCHULDEN			
1. Kurzfristige Rückstellungen			
a. Steuerrückstellungen		11.927,00	11.927,00
b. Sonstige Rückstellungen		25.021,23	154.224,31
		36.948,23	**166.151,31**
2. Kurzfristige Verbindlichkeiten			
a. Verbindlichkeiten gegenüber Kreditinstituten		956.646,59	919.424,41
b. Wandelschuldverschreibungen		1.334.960,00	1.334.960,00
c. Verbindlichkeiten aus Lieferungen und Leistungen	B.4	5.054.238,84	4.046.079,47
d. Abgegrenzte Verbindlichkeiten		330.729,30	294.454,55
e. Sonstige Verbindlichkeiten		1.087.401,72	717.142,84
		8.763.976,45	**7.312.061,27**
KURZFRISTIGE SCHULDEN, GESAMT		**8.800.924,68**	**7.478.212,58**
SCHULDEN, GESAMT		**9.942.555,25**	**8.460.313,92**
SUMME EIGENKAPITAL UND SCHULDEN		**22.868.054,21**	**21.054.621,92**

Konzern-Gesamtergebnisrechnung zum 30. Juni 2014

	Erläuterungen	01.01.2014-30.06.2014	01.01.2013-30.06.2013
		EUR	EUR
I. Umsatzerlöse		9.514.771,55	8.033.637,86
II. Spezielle betriebliche Aufwendungen			
1. Materialaufwand		- 6.452.043,45	- 5.442.837,69
2. Personalaufwand		- 1.137.775,76	- 1.146.180,01
3. Abschreibungen		- 430.892,89	- 483.888,12
III. Sonstige Betriebliche Erträge und Aufwendungen			
1. Sonstige betriebliche Erträge	C.1	50.205,56	64.859,38
2. Sonstige betriebliche Aufwendungen		- 858.474,12	- 699.330,08
Betriebsergebnis		**685.790,89**	**326.261,34**
IV. Finanzergebnis			
1. Ergebnis At Equity bewerteter Unternehmen	C.2	- 111.231,10	- 47.230,71
2. Finanzerträge		8.295,42	11.103,91
3. Finanzaufwand		- 96.302,46	- 89.780,81
Ergebnis vor Steuern		**486.552,75**	**200.353,73**
V. Ertragssteuern		- 155.361,80	- 62.070,88
VI. Jahresüberschuss vor Minderheiten		**331.190,95**	**138.282,85**
VII. Minderheiten		- 468.009,61	- 279.464,94
VIII. Jahresüberschuss nach Minderheiten		**- 136.818,66**	**-141.182,09**
IX. Ergebnisneutral erfasste Einkommensbestandteile			
1. Ergebnis aus der Währungsumrechnung		0,00	0,00
2a. Ergebnisneutrale Bewertung von Cashflow Hedges		0,00	1.018,22
2b. Abzüglich latenter Steuern		0,00	- 295,28
X. Gesamtergebnis des Geschäftsjahres		**- 136.818,66**	**- 140.459,15**
Ergebnis je Aktie			
Unverwässertes / Verwässertes Ergebnis je Aktie	C.11	- 0,03 / - 0,03	- 0,03 / - 0,03

Konzern-Kapitalflussrechnung zum 30. Juni 2014

		Erläuterungen	30.06.2014	30.06.2013
			TEUR	TEUR
	Konzernjahresergebnis (vor Minderheitenanteilen)		**331**	**138**
+	Abschreibungen auf Gegenstände des Anlagevermögens		431	484
+	Zinszahlungen		0	0
-/+	Ab-/Zunahme der Rückstellungen inkl. latente Steuern		67	- 780
+/-	Sonstige nicht zahlungswirksame Aufwendungen und Erträge		0	0
-/+	Zu-/Abnahme der Forderungen aus Lieferungen und Leistungen sowie anderer Aktiva, die nicht der Investitions- oder Finanztätigkeit zuzuordnen sind inkl. latenter Steuern		- 994	2.042
+/-	Zu-/Abnahme der Verbindlichkeiten aus Lieferungen und Leistungen sowie anderer Passiva, die nicht der Investitions- oder Finanztätigkeit zuzuordnen sind		1.378	- 2.297
=	**Cashflow aus laufender Geschäftstätigkeit**		**1.213**	**- 413**
-/+	Aus-/Einzahlungen für Investitionen in Sachanlagen und immaterielle Vermögenswerte		- 1.382	- 138
-/+	Aus-/Einzahlungen für den Erwerb von Tochterunternehmen		20	0
=	**Cashflow aus der Investitionstätigkeit**		**- 1.362**	**- 138**
+/-	Ein-/Auszahlungen aus Finanzkrediten		37	514
+/-	Wandelschuldverschreibungen		0	0
-	Zinszahlungen		0	0
=	**Cashflow aus Finanzierungstätigkeit**		**37**	**514**
	Zahlungswirksame Veränderung des Finanzmittelbestands		- 112	- 38
	Konsolidierungsbedingte Veränderung		0	0
	Finanzmittelbestand am Anfang der Periode		182	219
=	**Finanzmittelbestand am Ende der Periode**		**70**	**181**

Entwicklung des Konzern-Eigenkapitals zum 30.06.2014

in EUR	Anhang TZ	Gezeichnetes Kapital: Anzahl ausgegebener Stückaktien	Gezeichnetes Kapital: Nennwert (rechnerisch)	Kapitalrücklage	Bewertungsdifferenzen	Zur Durchf. der beschl. Kap.-Erhöhung gel. Einlagen	Jahresüberschuss / Jahresfehlbetrag	Gewinnvortrag / Verlustvortrag	Minderheiten	Summe Konzerneigenkapital
Stand zum 01.01.2013		4.072.500,00	4.072.500,00	7.204.470,63	- 722,94	0	0	205.100,40	574.947,69	12.056.295,78
Gesamteinkommen					722,94		65.066,99			65.789,93
Lucky Punch GmbH	B.10g								472.222,30	472.222,30
Stand zum 31.12.2013		4.072.500,00	4.072.500,00	7.204.470,63	0	0	65.066,99	205.100,40	1.047.169,99	12.594.308,00
Stand zum 01.01.2014		4.072.500,00	4.072.500,00	7.204.470,63	0	0	0	270.167,39	1.047.169,99	12.594.308,00
Gesamteinkommen							- 136.818,66			- 136.818,66
Lucky Punch GmbH	B.10g								468.009,61	468.009,61
Stand zum 30.06.2014		4.072.500,00	4.072.500,00	7.204.470,63	0	0	- 136.818,66	270.167,39	1.515.179,60	12.925.498,96

Finanzkalender

16. Mai 2014	Veröffentlichung Konzern-/Jahresabschluss
09. Juli 2014	Hauptversammlung, Höhenkirchen-Siegertsbrunn
30. September 2014	Veröffentlichung Halbjahresbericht 2014

Weitere Informationen und aktuelle Unternehmensnachrichten können Sie auf unserer Website unter www.m4e.de abrufen.

Zukunftsbezogene Aussagen:
Dieser Geschäftsbericht enthält Angaben, die sich auf die zukünftige Entwicklung beziehen. Diese Aussagen stellen Einschätzungen dar, die wir auf Basis der uns derzeit zur Verfügung stehenden Informationen getroffen haben. Sollten die den Aussagen zugrunde gelegten Annahmen nicht eintreffen oder Risiken - wie im Risikobericht angesprochen - eintreten, so können die tatsächlichen Ergebnisse von den zurzeit erwarteten Ergebnissen abweichen.

© 2014 m4e AG, Höhenkirchen-Siegertsbrunn

IMPRESSUM

Herausgeber

m4e AG
Altlaufstraße 42
85635 Höhenkirchen-Siegertsbrunn
T: +49 (0)8102 99 453-0
F: +49 (0)8102 99 453-69
E-Mail: info@m4e.de

Ansprechpartner

INVESTOR RELATIONS
Susan Hoffmeister
Crossalliance communication GmbH
Freihamerstr. 2
82166 Gräfelfing
T: +49 (0)89 898 27227
F: +49 (0)89 895 20622
E-Mail: ir@m4e.de

PUBLIC RELATIONS
Josef Hofer
m4e AG
Altlaufstraße 42
85635 Höhenkirchen-Siegertsbrunn
T: +49 (0)8102 99 453-0
F: +49 (0)8102 99 453-69
E-Mail: hofer@m4e.de

Redaktion
Susan Hoffmeister, Josef Hofer

Grafik Design, Layout und Satz
Carolin Bareinz

Druck
reprodukt digital GmbH

copyright
© 2014, m4e AG

Fotonachweis
m4e AG

Copyrights Titel- und Trennseiten

© 2014 Lucky Punch | Rainbow |
March Entertainment | ZDF

© 2014 March Entertainment Inc. / Studio Bozzetto / Giunti Editore - Studio Campedelli - RAIFICTION. All Rights Reserved. In association with m4e AG.

© All rights reserved

made for entertainment

m4e AG

Altlaufstraße 42
85635 Höhenkirchen-Siegertsbrunn
T: +49 (0)8102 99 453-0
F: +49 (0)8102 99 453-69
E-Mail: info@m4e.de

TELESCREEN an m4e company

texass an m4e company