Ordentliche Hauptversammlung 2010

Restrukturierung und Neuausrichtung!

Bericht zum GJ 2008/2009

Wien, 25. März 2010

Information für unsere Kapitalanleger und Institutionelle Investoren

SANOCHEMIA Pharmazeutika AG

The Specialty Pharma Company

Disclaimer

SANOCHEMIA Pharmazeutika AG

The Specialty Pharma Company

- Im Rahmen der Präsentation werden zum Teil in die Zukunft gerichtete Angaben gemacht, Prognosen und Meinungen geäußert und Einschätzungen des Marktes vorgenommen. Unter anderem beziehen sich diese auf tatsächliche Ereignisse und finanzielle Entwicklungen, die neben anderen möglichen Auswirkungen die zukünftigen Ergebnisse und die finanzielle Lage der SANOCHEMIA Pharmazeutika AG ("SANOCHEMIA") beeinflussen können. Derartige Aussagen und Angaben unterliegen Risiken und Unwägbarkeiten, für die keine Gewähr übernommen werden kann. Sie können dazu führen, dass die tatsächlichen Ereignisse und die finanzielle Entwicklung wesentlich von diesen Aussagen und Angaben abweichen.
- Die Präsentation erhebt keinen Anspruch auf Vollständigkeit. Eine Gewähr dafür, dass sie alle oder alle für die Beurteilung der finanziellen Lage und der zukünftige Ergebnisse der SANOCHEMIA wesentlichen Informationen enthält oder diese mit anderen Verlautbarungen abgeglichen ist, besteht nicht.
- Die im Rahmen dieser Präsentation getroffenen Aussagen und gemachten Angaben sind nicht verbindlich. Die Informationen stellen in keinerlei Hinsicht Garantien oder Zusicherungen von Eigenschaften dar.
- Die Präsentation dient ausschließlich der Information der Veranstaltungsteilnehmer und sonstiger direkt angesprochener Adressaten. Andere Personen sind nicht zur Verwendung der erteilten Informationen berechtigt und können unter keinen Umständen Rechte hieraus ableiten.
- Die im Rahmen der Präsentation gemachten Angaben jedweder Art verpflichten SANOCHEMIA über allgemein bestehende gesetzliche Verpflichtungen hinaus nicht, an dem Inhalt dieser Aussagen festzuhalten, diese zu korrigieren, die Korrektur einer Aussage zu veröffentlichen oder die Teilnehmer auf Änderungen jeglicher Art hinzuweisen.

Agenda

- **Begrüßung: Dr. Werner Frantsits**
  - **Bericht des Vorstandes: Dr. Werner Frantsits, CEO, CFO**
    - Das GJ 2008/09 im Überblick
  - **Präsentation Dr. Beate Kälz:**
    - Forschung & Entwicklung
  - **Präsentation Dr. Klaus Gerdes:**
    - Verlizenzierung, New Business Development, Radiologie
  - **Strategie, Perspektiven 2009-2010**

"Strategischer Fokus auf Radiologie und Onkologie"

- **Geschäftsjahr 2008/2009 - Schwerpunkte**
  - Konzentration auf attraktive Segmente, Nischen, sowie stark wachsende Therapiebereiche
  - Zügige Internationalisierung erfolgreicher Produkte: Zulassungseinreichungen, Marktvorbereitungen
  - Umsatz trotz schwieriger Rahmenbedingungen stabil gehalten
  - Bedeutende Fortschritte in der Entwicklung von PVP-Hyperizin
  - Neues Management: Konsequente Restrukturierung und straffes Kostenreduktionsprogramm: 4 Millionen Euro Einsparungen p.a.

NEUAUSRICHTUNG !

Jahresvergleich

SANOCHEMIA Pharmazeutika AG

The Specialty Pharma Company

TEUR (GJ per 30.09)	*2007/2008*	*2008/2009*
Umsatzerlöse	29.531*	**29.527**
	* Inkl. 2 Mio Euro Milestones	
EBITDA	3.667	**34**
EBIT	-1.225	**-4.638**
Finanzergebnis	-2.799	**-6.196**
Vorsteuerergebnis	-4.024	**-10.834**
Ergebnis nach Steuern	-3.709	**-10.765**
Ergebnis pro Aktie in Euro	-0,34	**-1,05**

Abbau der Altlasten: Einmalige Sondereffekte und Restrukturierungskosten belasten Ergebnis mit 7,9 Mio. Euro

Jahresvergleich

SANOCHEMIA Pharmazeutika AG

The Specialty Pharma Company

TEUR (GJ per 30.09)	*2007/2008*	*2008/2009*
Bilanzsumme	**88.868**	**81.700**
Eigenkapitalquote	**60,9%**	**54,1%**
Investitionen	**3.891**	**15.991**
Cashflow aus Geschäftstätigkeit	**-5.039**	**-3.594**
Cashbestand	**25.018**	**9.710**

Investitionen stärken den Standort und sichern die Zukunftsfähigkeit des Unternehmens

Restrukturierung 2008/09 - 1.

SANOCHEMIA Pharmazeutika AG

The Specialty Pharma Company

Die wesentlichen Punkte:

- **Personal:**

Abgang von 2 Vorständen mit Vergütung die im Wesentlichen ihre Abfertigungsansprüche aus knapp 30 Jahren Firmenzugehörigkeit erhielten.

Derzeit 3 Vorstände:

Maria Popova	Bereich: Marketing/Vertrieb & Business Development
KR Anton Dallos	Bereich: Produktion, Technik, Arzneimittelentwicklung generisch
Dr. Werner Frantsits	Bereich: Finanzen/Administration, Investor Relations, Forschung

Restrukturierung 2008/09 - 2.

SANOCHEMIA Pharmazeutika AG

The Specialty Pharma Company

- **Finanzen**
  - Schließung aller Devisen-, Termin- und Optionsgeschäfte, sowie Wertberichtigungen aus offenen Forderungen daraus die offensichtlich uneinbringlich sind.
  - Wertberichtigung 100 % bei Alcasynn / Teilwertberichtigung und Kapitalerhöhungen bei anderen Tochtergesellschaften.
  - Bereinigung „Verbundene Unternehmen“ unter anderem durch Übernahme der gemieteten Anlagen durch Sanochemia (Wert 11 Mio. Euro, 35.000m^2 Grund und ca. 60.000m^3 Büro, Chem. Synthese, Pharmaproduktion, Laborgebäude und Lager) und Einbringung dieser Zahlung bei Alvetra zur Begleichung aller offenen Forderungen bei Sanochemia (Deal Asset gegen Forderungen).
  - Bereinigung der Bürgschaften

SANOCHEMIA Pharmazeutika AG

The Specialty Pharma Company

Guter Start ins neue GJ - Q1 profitabel!

TEUR (per 30.12.09)	*Q1 2008/09*	*Q1 2009/10*
Umsatz	**5.950**	**6.544**
EBITDA	**-1.810**	**1.252**
EBIT	**-3.035**	**153**
Nachsteuerergebnis	**-3.709**	**46**

Die Vorschau auf Q2 zeigt weiterhin eine positive Geschäftsentwicklung

Newsflow 2009/2010

SANOCHEMIA Pharmazeutika AG

The Specialty Pharma Company

- ✓ **Forschungserfolg für PVP-Hyperizin / Harnblasenkrebs - <u>Diagnostik</u>**
  Klin. Phase II-Studie zur Wirksamkeit und Sicherheit des Wirkstoffes verläuft erfolgreich

- ✓ **Forschungserfolg für PVP-Hyperizin / Harnblasenkrebs - <u>Therapie</u>**
  Erstmalige Freigabe des Wirkstoffes und Phase I - Studie

- ✓ **Vergabe von Lizenzrechten für Agileo® (Tolperison) Türkei**
  Sanochemia: Milestones und Exklusivlieferant

- ✓ **Contract Manufacturing mit neuen Entwicklungsaufträgen**
  Projekte mit Auftragsvolumen von 0,5 Mio. Euro bis 1 Mio. Euro

- ✓ **Marktzulassung für MRT-Kontrastmittel in Europa**
  Magnetolux® für 13 europäische Märkte

Aus den Geschäftsbereichen ….

SANOCHEMIA Pharmazeutika AG

The Specialty Pharma Company

Dr. Beate Kälz: Forschung & Entwicklung

Dr. Klaus Gerdes: Licensing, Contract Manufacturing, Radiologie

Newsflow

Status quo

und Ausblick

- **PVP-HYPERIZIN in der Photodynamischen Diagnostik (PDD)**

  - Klinische **Phase II Studie zur Wirksamkeit und Sicherheit** des Wirkstoffes bei der Fluoreszenzdiagnostik von oberflächlichen Tumoren der Harnblase
  - Objektive Messung der Fluoreszenzintensität durch ein digitales Bildanalyseverfahren
  - Erste Zwischenresultate nach Evaluation der ersten beiden Studiengruppen: **ausgezeichnete Anfärbung der Tumore**
  - **Keinerlei schwerwiegende Nebenwirkungen**
  - Abschlußbericht der Studie wird für Herbst 2010 erwartet
  - Planung einer weiterführenden klinischen Studie und wissenschaftliches Beratungsgespräch mit der Behörde im Herbst 2010
  - Weitere klinische Entwicklung 2011

F&E - PVP-Hyperizin in der PDD

SANOCHEMIA Pharmazeutika AG

The Specialty Pharma Company

Weißlicht

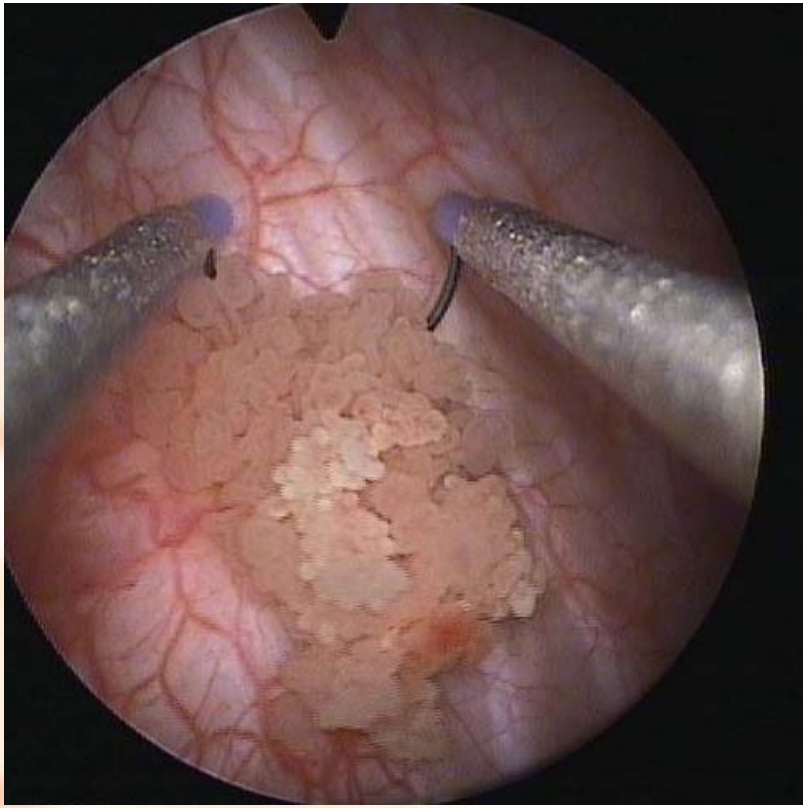

Blaulicht

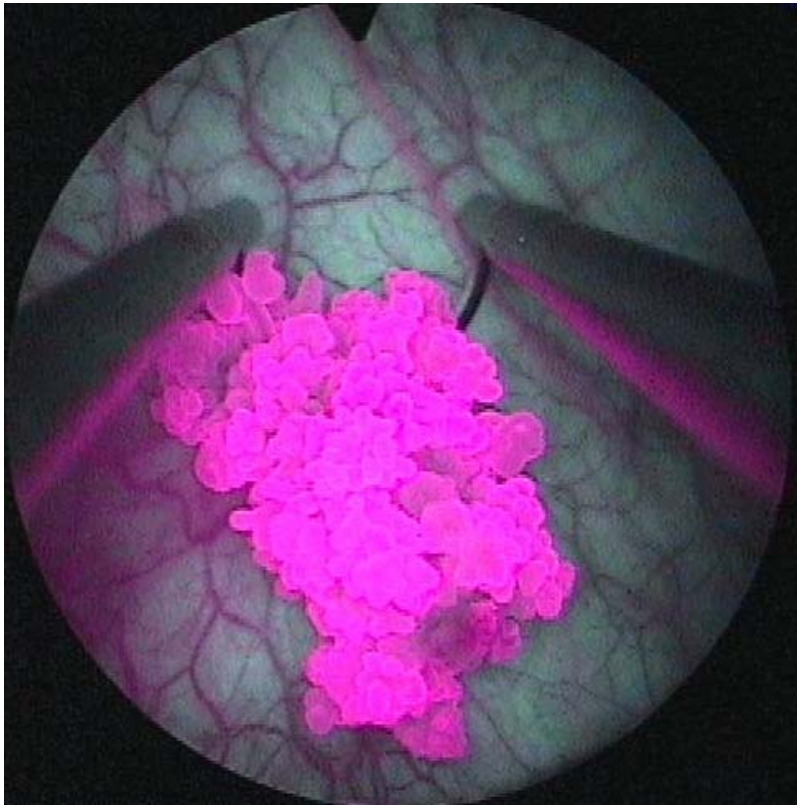

Die Aufnahmen wurden von Dr. Straub für Präsentationszwecke zur Verfügung gestellt

→ **hervorragende Färbeeigenschaften von PVP-Hyperizin**

- **PVP-HYPERIZIN: Photodynamische Therapie (PDT) von Blasenkarzinomen**
  - **Erste Stufe der klinischen Entwicklung** (Phase I) – „Investigator-Driven“ Studie des Urologischen Zentrums der Universität Leuven (Belgien)
  - Sanochemia stellt das **Produkt PVP-Hyperizin**, sowie die Dokumentation zur Verfügung
  - Ziel der Studie: Evaluierung der **Sicherheit von PVP-Hyperizin in der PDT** von oberflächlichen Blasenkarzinomen
  - Die Ergebnisse dieser Studie werden bis Ende 2010 erwartet
  - Sanochemia evaluiert die Möglichkeiten weiterführender klinischer Studien zur PDT im Hinblick auf eine Marktzulassung

- **SECRELUX®:** Pankreasdiagnostik
  - **Phase III Studie** zur Indikationserweiterung für S-MRCP* Untersuchungen
  - Ziel der Studie ist die Überlegenheit in der **Identifizierung von Anomalien des Pankreasganges**
  - Beratung durch das BfArM** im Winter 2009
  - Aktualisierung des Prüfplans gemäß der Behördenanforderungen
  - Studienstart für 2011 geplant

*Secretin unterstützte MRCP (Magnetresonanz-Cholangiopankreatikographie)

** Bundesinstitut für Arzneimittel und Medizinprodukte

F&E – Secrelux®

SANOCHEMIA Pharmazeutika AG

The Specialty Pharma Company

MRCP ohne Secretin

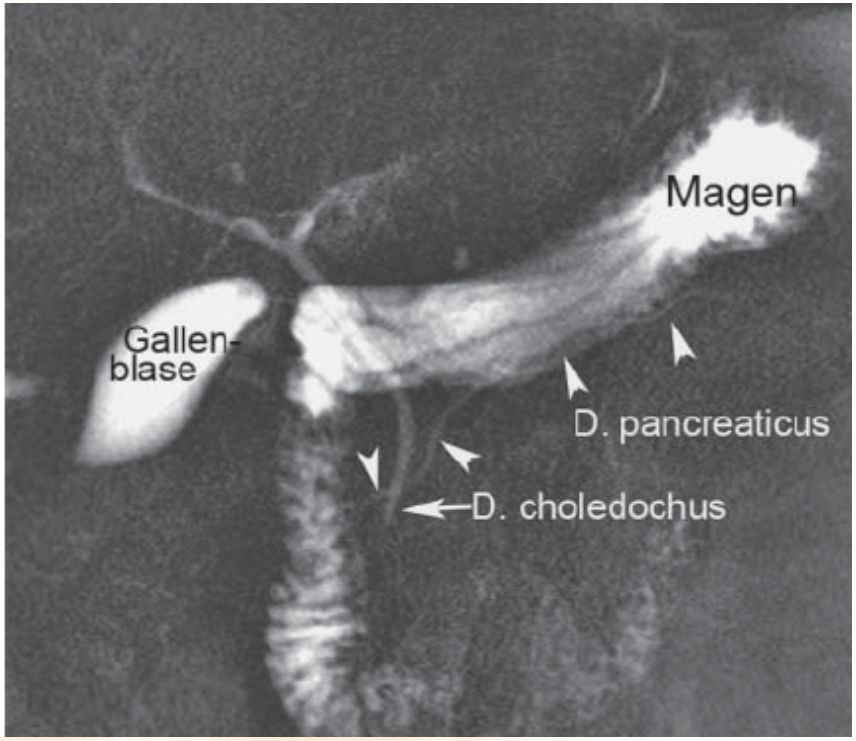

MRCP mit Secretin

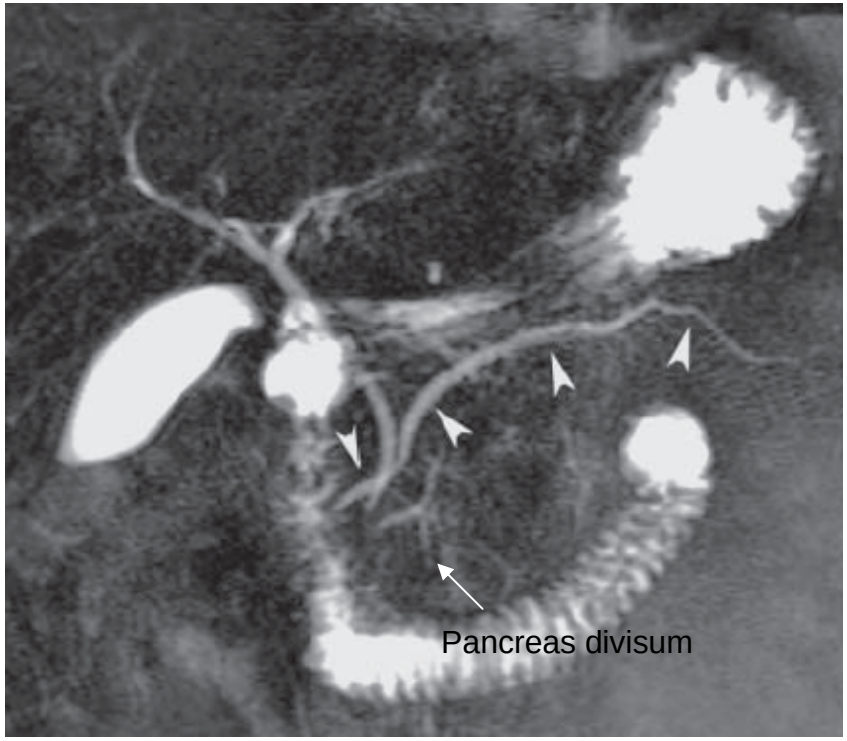

Die Aufnahmen wurden von Prof. Schima (A) für Präsentationszwecke zur Verfügung gestellt

F&E - Produktentwicklungen

SANOCHEMIA Pharmazeutika AG

The Specialty Pharma Company

Erweiterung des Produktportfolios:

- **Entwicklung der nächsten Generation der CT und MRT – Kontrastmittel**
  - **Cyclolux**: generische Entwicklung eines makrozyklischen MRT-Kontrastmittels
  - **Iohexol:** Produkterweiterung im CT Bereich
  - **Prozessentwicklung und Produktion der Wirkstoffe** für MR-Lux® und Scanlux® im eigenen Haus zur Ausweitung der Wertschöpfungskette

Licensing - Tolperison

SANOCHEMIA Pharmazeutika AG

The Specialty Pharma Company

- **TOLPERISON EUROPA**
  - Registrierungen CH, IT, PT, GR, AT on track; GR bereits verlizenziert, IT kurz vor Abschluss; PT, AT in Verhandlung → Markteintritt 2011
  - Erfolgreiche Lizenzierung an türkischen major player Eczacibasi im Muskelrelaxantsmarkt → großes Marktpotential
- **TOLPERISON US**
  - Rückholung aller klinischen Daten und Rechte von Avigen abgeschlossen
  - Internationale Patenteinreichungen hochreines Tolperison vorangetrieben
  - Partnersuche gestaltet sich schwierig durch abgebrochene Avigenstudie und Finanzlücke in US durch Wirtschaftskrise
  - Dennoch: Sanochemia steht in Verhandlungen mit 3 interessierten Partnern mit Kapital und vor allem klinischer Expertise!

- **Pharma- und Syntheselohnherstellung**

Erfolgreiche Acquise von 3 neuen Projekten für die Pharmaproduktion im Bereich sterile Liquida

- Abschluss Projekt „Iohexol“ (Kontrastmittel)
  → bereits im Markt!
  Strategische Ergänzung zum Sanochemia CM Portfolio

- Abschluss Projekt „Vulketan“ (Tierarzneisalbe) für Janssen Vet. → Markteintritt 2011

- Abschluss Projekt „MCC“ (Wirkstoff „Hädensa“ Merz Pharma Austria) → Markteintritt 2011

Ausblick New Business Development

SANOCHEMIA Pharmazeutika AG
The Specialty Pharma Company

- **Licensing und Lohnherstellung**

  - **Tolperison Europa/US**
    Registrierungsverfahren Tolperison - EU wird abgeschlossen und Restländer (PT, AT) verlizenziert
    Partner für US fixieren und Start Partnersuche in RoW vor allem emerging markets

  - **PVP-Hyperizin**
    Marktevaluation und Partneridentifizierung bei erfolgreicher Studie

  - **Lohnherstellung**
    Abschluss gestartete Projekte und Acquise von Folgeprojekten

- **Radiologie**

weiterhin stark wachsender Geschäftsbereich der SANOCHEMIA

- Marketing und Vertrieb von klinischen Diagnostika über SANOCHEMIA Diagnostics
- Launch von Magnetolux® in 13 neuen europäischen Ländern
- Gewinnung neuer arabischer Absatzmärkte
- Konsequente Erweiterung des Produktportfolios in allen Vertriebsgebieten

• Magnetolux® – in neuen Märkten

Launch in 13 neuen europäischen Ländern

Effizientes innovatives MRT-Kontrastmittel komplettiert Portfolio der bildgebende Diagnostik und erhöht deutlich die Wettbewerbsfähigkeit

- Vertrieb über internationale Vertriebspartner
- Erweiterung des KM-Angebots neben Scanlux® um die zweitwichtigste Substanz
- Vertriebsstart länderspezifisch zwischen September 2010 und Februar 2011
- Weiterer Ausbau der Vertriebsgebiete im nahen und mittleren Osten

Radiologie - Markterweiterungen

SANOCHEMIA Pharmazeutika AG

The Specialty Pharma Company

- **4 neue Arabische Länder**

Verkaufsstarts in neuen arabischen Ländern durch schnelle nationale Zulassungen in enger Kooperation mit unseren lokalen Partnern

- Steigerung der Wettbewerbsfähigkeit durch Portfolioerweiterung in schon bestehenden Märkten
- > 30 %ige Umsatzsteigerung nur in arabischen Ländern in FY 08/09
- > 40 %ige Umsatzsteigerung geplant für FY 09/10
- Gewinnung neuer Märte im nahen und mittleren Osten durch nationale Zulassungen von Scanlux® und Magnetolux®
- Starke Positionierung von Sanochemia als zukünftiger Anbieter eines Vollsortiments für die Bild gebende Diagnostik

Strategie 2009/2010

SANOCHEMIA Pharmazeutika AG

The Specialty Pharma Company

Nach Restrukturierung und Paradigmenwechsel

Aktive Vorwärtsstrategie!

- Weiterhin konsequente Produktivitätssteigerungen und Kostensenkungen
- Wertorientiertes Wachstum: Fokus auf Ertrag vor Umsatz!
- Konzentration auf zukunftsträchtige Geschäftsfelder wie Injektabilia
- Reorganisation und Stärkung des Vertriebes um Marktchancen rascher ausschöpfen zu können.
  - → Radiologie: internationale Vertriebspartnerschaften in Verhandlung
- Partnersuche für Tolperison, PVP-Hyperizin, Secrelux®,
  - → Lizenzvertrag Türkei abgeschlossen, Italien in Endverhandlung
- Schwerpunkt auf standortsichernde Investitionen, Finalisierung + Zertifizierung im Hinblick auf FDA Erfordernisse
  - → Scanlux® US – Start 2011

Wachsende Märkte / Starke Produkte / Pipeline

- **Hochwertige etablierte Produkte die stabile Cashflows generieren:** Galantamin, MR-Lux®, Secrelux®, Viveo®, innovative Auftragsentwicklungen
- Wir agieren in **aufstrebenden Märkten mit guten Zukunftsaussichten** und steigenden Wachstumsraten
- **Wachstum durch Markterweiterung**
  Geografische Expansion und Ausbau bestehender Märkte
- **Wertorientiertes Wachstum durch konsequente Verbesserung aller Unternehmensprozesse**
- **API / Synthese: Margenstarke Neuentwicklungen**
  deutliche Stärkung des Segmentes Produktion
- **F & E: 2 Top-Projekte** mit hoher Wertschöpfung:
  - Einnahmen aus Verlizenzierungen, Milestones
  - Eigenproduktion, teilweise Eigenvertrieb oder Comarketing

Die Aktie (ISIN: AT0000776307)

SANOCHEMIA Pharmazeutika AG

The Specialty Pharma Company

Anzahl der Aktien:	10.155.598
Kurs: 22.3.2010	3,35 €
MCAP:	34 Mio. €
Bloomberg Code:	SAC AV
Thomson Reuters:	SCPH.VI
Wechsel in General Standard	12.5.2010

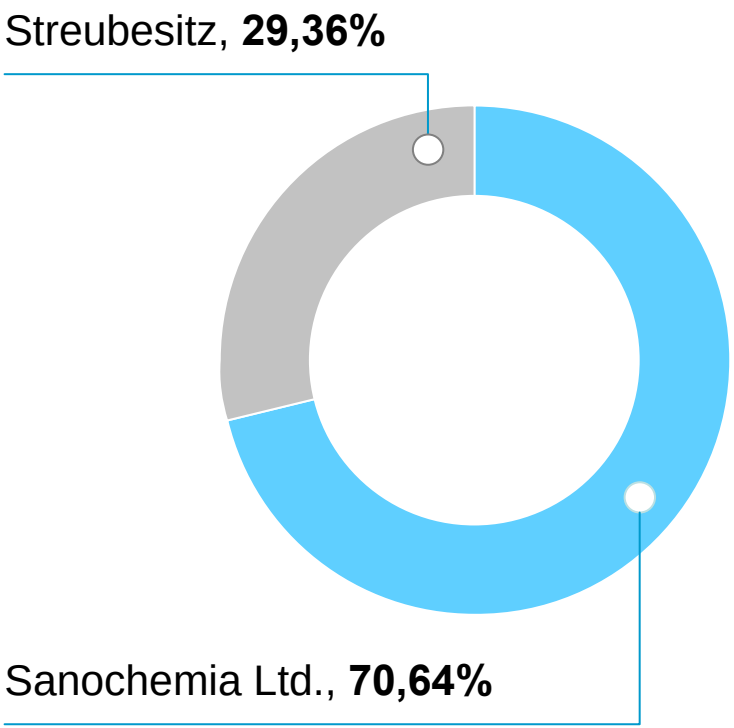

Kontakt

SANOCHEMIA Pharmazeutika AG

The Specialty Pharma Company

„Wir danken für Ihre Aufmerksamkeit“

Investor Relations

Margarita Hoch
Tel.: + 43 / 1 / 319 14 56 – 335
Fax: + 43 / 1 / 319 14 56 – 344
mailto: m.hoch@sanochemia.at
www.sanochemia.at

Die nächsten Termine 2009/10:

27. Mai 2010: Halbjahresbericht (Q2)

26. Aug. 2010: 9-Monatsbericht (Q3)